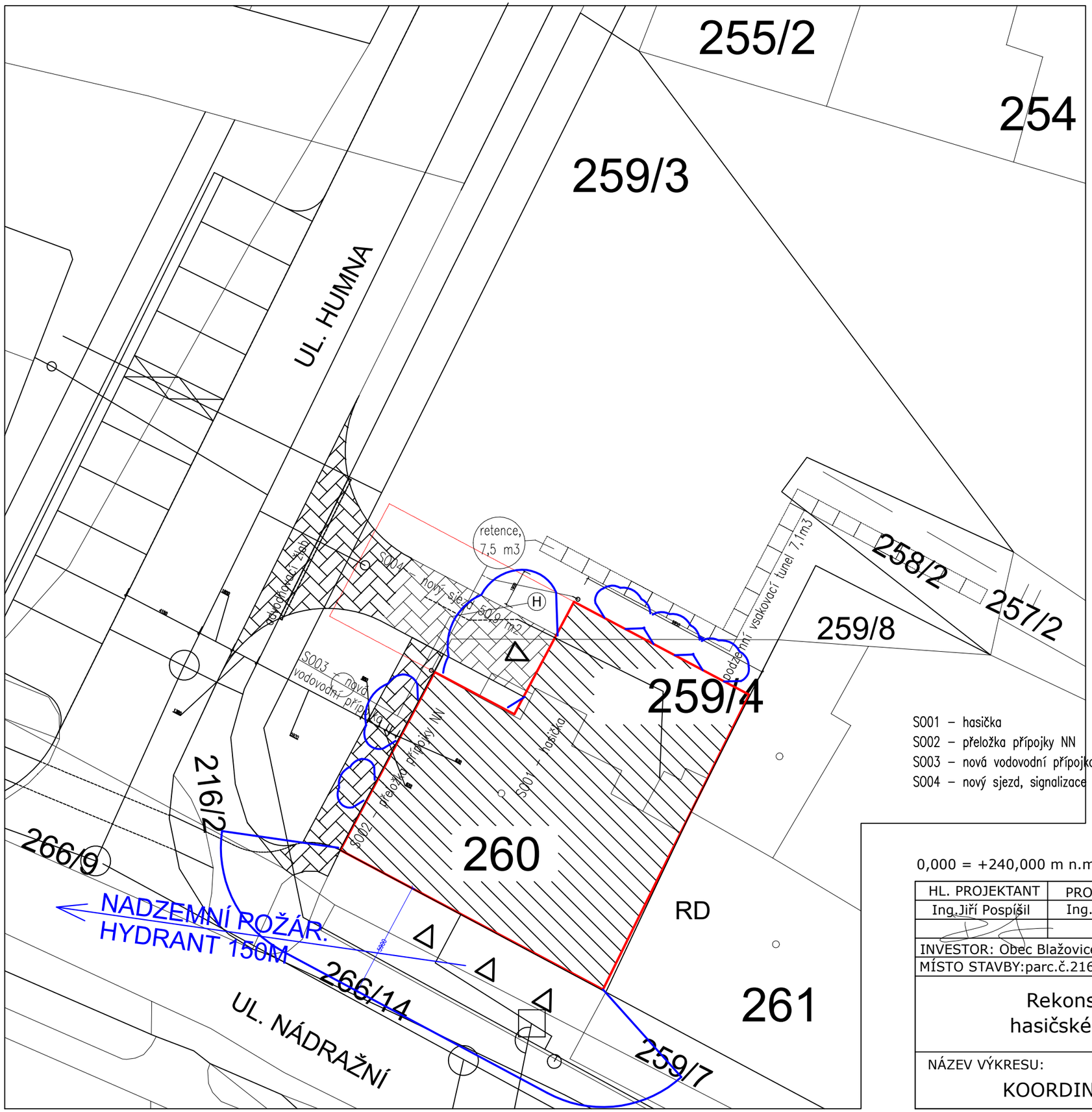

S001 – hasička
S002 – přeložka přípojky NN
S003 – nová vodovodní přípojka
S004 – nový sjezd, signalizace

LEGENDA

- obrys řešeného objektu
- hranice parcel investora–řešené území
- splašková kanalizace
- přípojka splaškové kanalizace
- vnitřní dešťová kanalizace
- vodovod
- přípojka vodovodu
- nadzemní vedení NN
- přípojka NN
- plynovod
- přípojka plynovodu
- slaboproudé vedení spojové, podzemní
- polohopis
- zpevněná plocha stávající / rušená
- nově zpevněná plocha, sjezd / trvalý zábor
- řešený objekt hasičky
- vjezd
- vstup
- POŽÁRNĚ NEBEZPEČNÝ PROSTOR

0,000 = +240,000 m n.m. Bpv

HL. PROJEKTANT	PROJEKTANT	PROJEKTANT	POSPÍŠIL & ŠVEJNOHA, spol. s r.o.
Ing.Jiří Pospíšil	Ing.Jan Filípek	Ing. Vít Knotek	ZAHRADNÍ 1141/2a, ROUSÍNOV IČ:26253607 tel./fax:603 219 663 www.pospisilsvejnoha.cz
INVESTOR: Obec Blažovice, Nádražní 242, 664 08			
MÍSTO STAVBY:parc.č.216/1,258/2,259/3,259/4,260;k.ú. Blažovice			

Rekonstrukce a rozšíření hasičské zbrojnice Blažovice	FORMÁT:	A3
	DATUM:	12/2019
	STUPEŇ:	DSP
NÁZEV VÝKRESU: KOORDINAČNÍ SITUACE-PBŘ	MĚŘÍTKO: 1:200	ČÍSLO VÝKR.: C.3